MINISTERIO
DE MEDIO AMBIENTE

CONFEDERACIÓN
HIDROGRÁFICA
DEL SEGURA

Presidencia

16 de abril de 2006

La CHS dispondrá del SIG, un novedoso sistema de información geográfica

El SIG permitirá al personal de la CHS y al público consultar las bases de datos existentes y la información cartográfica asociada

La Confederación Hidrográfica del Segura (CHS) ha adjudicado por 380.013,29 euros el contrato de asistencia técnica para el diseño e implantación del Sistema de Información Geográfica corporativo (SIG), lo que permitirá disponer de un novedoso programa que permitirá el acceso unificado a la información básica de la cuenca. La empresa adjudicataria ha sido *Adasa Sistemas, S.A.* y el plazo de ejecución es de 18 meses.

El SIG hará posible que no sólo el personal de la CHS, sino también los ciudadanos en general, puedan consultar las bases de datos existentes y la información cartográfica asociada.

Al mismo tiempo, equipará a la Confederación de la infraestructura tecnológica necesaria para la extensión del uso de las tecnologías de información geográfica a los diferentes departamentos que manejan información territorial introduciendo estas herramientas en los diferentes procesos de gestión de la organización.

El SIG posibilitará conocer el estado de la información almacenada, sus orígenes, su calidad y las fuentes de datos utilizadas. Además, se ha diseñado el proyecto para cumplir con los requerimientos legales establecidos para el acceso a la información medioambiental por parte de los ciudadanos.

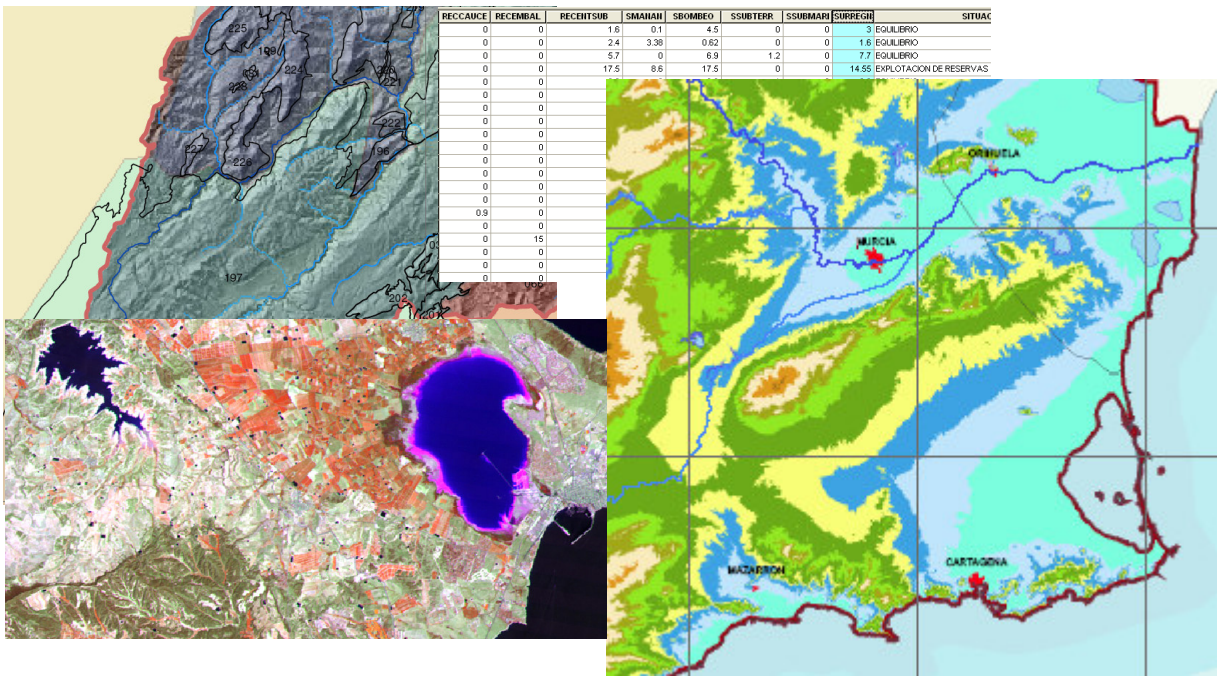

CORREO ELECTRONICO
presidencia@chs.mma.es

PLAZA DE FONTES, Nº 1
30.001 MURCIA
TEL.: 968 358890
FAX.: 968 211845

EN CASO DE PROBLEMAS EN LA RECEPCIÓN, POR FAVOR LLAME A NUESTRAS OFICINAS.